

Industrial Accident Case for Foreign Workers

중대재해 발생 알림

배포일시 : 2024년 7월 15일 17:20



‘24년 7월 14일(일) 10:30경 충북 옥천군 소재 00
사업장 지붕보수공사 현장에서 **밝고 있던 채광창이**
깨지며 약 8m 아래 바닥으로 떨어져 사망



예방대책



· 취약한 지붕재, 채광창 등에 견고한 구조의 덮개 및 폭 30cm
이상의 작업통로용 발판 설치 등을 통해 추락 위험 방지조치를
실시한 후 작업을 합니다.



일하는 누구나 **차별없이**
안전해야 합니다!



Cambodia(캄보디아)

(ទំនួលខុសត្រូវនៃគ្រោះថ្នាក់)

‘នៅវេលាម៉ោង១០និង៣០នាទី ថ្ងៃទី១៤ ខែកក្កដា
ឆ្នាំ២០២៤ នៅកន្លែងធ្វើការជួសជុលដំបូល ពាងចក្រ
មួយកន្លែងស្ថិតក្នុងសង្កាត់អ៊ុកឆន់បានខេត្តឆុងប៊ុក
ខាងជើង ស័ង្កសីដែលគាត់កំពុងជាន់បានបាក់ ហើយ
គាត់បានធ្លាក់មកជាន់ក្រោមប្រហែល ៨ម៉ែត្រ ស្លាប់។

(វិធីបង្ការ)

ការងារត្រូវបានអនុវត្តបន្ទាប់ពីមានវិធានការការពារហានិ
ភ័យពីការធ្លាក់ដូចជាការដំឡើងគម្របរឹងមាំលើសម្ភារៈ
ដំបូលដែលងាយរងគ្រោះ បន្ទះសុវត្ថិភាពជាដើមនិងការ
ដំឡើងនូវសម្រាប់ផ្លូវការងារដែលមានទទឹងជាង 30 ម៉ែត្រ។

Office	Daegu Support Center for Foreign Workers	Daegu Seobu Administration of Employment and Labor	
		Foreign Workforce Division	Industrial Accident Prevention Division
Operation Hour	▶(Sun.~Thu.) 09:00 ~ 18:00	▶(Foreign) (Sun.~Thu.) 09:00 ~ 18:00 ▶(Main) (Mon.~Fri.) 09:00 ~ 18:00	▶ (Mon.~Fri.) 09:00 ~ 18:00
TEL	▶(Main) 053-654-9700 ▶(Indonesia) 053-54-9700+1 ▶(Foreign) 053-654-9700+2 ▶(사업주) 053-654-9700+3	▶(Foreign) 053-605-6574~6 ▶(Main) 1350	▶ 053-605-9169

Industrial Accident Case for Foreign Workers

중대재해 발생 알림

배포일시 : 2024년 6월 27일 17:00



'24년 6월 26일(수) 11:40경 경북 칠곡군 소재
OO 철근콘크리트 제품 제조 공장에서 **형틀 분리**
작업 중 고정장치가 풀려 형틀이 넘어지면서
재해자가 깔려 사망

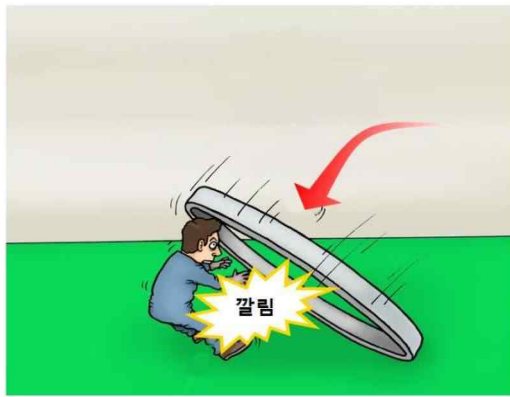

예방대책



· 중량을 취급 작업 시 전도, 협착 위험을 예방할 수 있는
안전대책이 포함된 작업계획서를 작성하고 근로자들에게
교육 후 그에 따라 작업을 실시합니다.

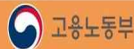

일하는 누구나 차별없이
안전해야 합니다!



Cambodia(캄보디아)

(**ទំនាក់ទំនងទៅនៃគ្រោះថ្នាក់**)

នៅម៉ោងប្រហែល១១ និង ៤០ នាទី ថ្ងៃទី ២៦ ខែមិថុនា
ឆ្នាំ ២០២៤ ក្នុងអំឡុងពេលធ្វើការបំបែកទម្រង់នៅរោង
ចក្រផលិតផលិតផលបេតុងប្រេងនៅឆ្នេរស្ទឹង ក្បែរ
សំប៉ងប៊ុក ឧបករណ៍ជួសជុលមួយត្រូវបានដាច់ហើយ
ទម្រង់បានធ្លាក់សង្កត់ជនរងគ្រោះរហូតដល់ស្លាប់។

(**វិធីបង្ការ**)

នៅពេលចាត់ចែងសម្ភារធ្ងន់ យើងរៀបចំផែន
ការការងារដែលរួមបញ្ចូលវិធានការសុវត្ថិភាពដើម្បី
ការពារហានិភ័យនៃការធ្លាក់ឬត្រូវចាប់ ហើយ
បណ្តុះបណ្តាលកម្មករឱ្យអនុវត្តតាមការណែនាំ។

Office	Daegu Support Center for Foreign Workers	Daegu Seobu Administration of Employment and Labor	
		Foreign Workforce Division	Industrial Accident Prevention Division
Operation Hour	▶(Sun.~Thu.) 09:00 ~ 18:00	▶(Foreign) (Sun.~Thu.) 09:00 ~ 18:00 ▶(Main) (Mon.~Fri.) 09:00 ~ 18:00	▶ (Mon.~Fri.) 09:00 ~ 18:00
TEL	▶(Main) 053-654-9700 ▶(Indonesia) 053-54-9700+1 ▶(Foreign) 053-654-9700+2 ▶(사업주) 053-654-9700+3	▶(Foreign) 053-605-6574~6 ▶(Main) 1350	▶ 053-605-9169

Industrial Accident Case for Foreign Workers

중대재해 발생 알림

배포일시 : 2024년 6월 27일 17:00



'24년 6월 26일(수) 11:40경 경북 칠곡군 소재
OO 철근콘크리트 제품 제조 공장에서 **형틀 분리**
작업 중 고정장치가 풀려 형틀이 넘어지면서
재해자가 깔려 사망

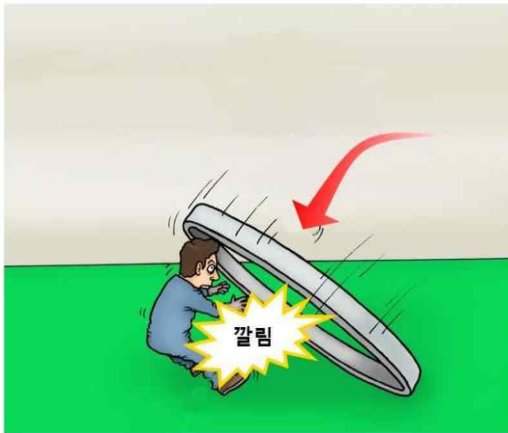

예방대책



· 중량을 취급 작업 시 전도, 협착 위험을 예방할 수 있는
안전대책이 포함된 작업계획서를 작성하고 근로자들에게
교육 후 그에 따라 작업을 실시합니다.



일하는 누구나 차별없이
안전해야 합니다!



Indonesia(인도네시아)

(Ikhtisar kecelakaan) Sekitar pukul 11:40 pada tanggal 26 Juni 2024 (rabu), pada saat pekerjaan pemisahan perangkat cetakan rangka besi di pabrik pembuatan produk besi baja di Chilgok-gun, Gyeongsangbuk-do, pada saat pemisahan perangkat rangka besi cetakan tersebut, perangkat rangka besi terlepas dan terjatuh, kecelakaan tersebut mengakibatkan korban tertindih dan akhirnya meninggal dunia.

(angkah-langkah pencegahan kecelakaan) Kedepannya untuk mencegah risiko besar saat melakukan pekerjaan berat dengan cara menyusun rencana kerja yang mencakup langkah-langkah keselamatan dan memberikan pelatihan kepada pekerja dan melaksanakan pekerjaan tersebut sesuai dengan petunjuk cara kerja.

Office	Daegu Support Center for Foreign Workers	Daegu Seobu Administration of Employment and Labor	
		Foreign Workforce Division	Industrial Accident Prevention Division
Operation Hour	▶(Sun.~Thu.) 09:00 ~ 18:00	▶(Foreign) (Sun.~Thu.) 09:00 ~ 18:00 ▶(Main) (Mon.~Fri.) 09:00 ~ 18:00	▶ (Mon.~Fri.) 09:00 ~ 18:00
TEL	▶(Main) 053-654-9700 ▶(Indonesia) 053-54-9700+1 ▶(Foreign) 053-654-9700+2 ▶(사업주) 053-654-9700+3	▶(Foreign) 053-605-6574~6 ▶(Main) 1350	▶ 053-605-9169

Industrial Accident Case for Foreign Workers

중대재해 발생 알림

배포일시 : 2024년 7월 15일 17:20

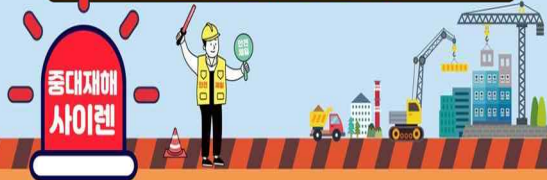

‘24년 7월 14일(일) 10:30경 충북 옥천군 소재 00
사업장 지붕보수공사 현장에서 **뚝고 있던 채광창이**
깨지며 약 8m 아래 바닥으로 떨어져 사망



예방대책

· 취약한 지붕재, 채광창 등에 견고한 구조의 덮개 및 폭 30cm
이상의 작업통로용 발판 설치 등을 통해 추락 위험 방지조치를
실시한 후 작업을 합니다.



일하는 누구나 **차별없이**
안전해야 합니다!



Indonesia(인도네시아)

(Ikhtisar kecelakaan) Sekitar pukul 10:30
pada tanggal 14 Juli 2024(minggu), pada
saat pekerjaan perbaikan atap di
Chilgok-gun, Gyeongsangbuk-do, pada
saat pemisahan perangkat rangka besi
cetakan tersebut, perangkat rangka besi
terlepas dan terjatuh, kecelakaan tersebut
mengakibatkan korban tertindih dan
akhirnya meninggal dunia.

(angkah-langkah pencegahan kecelakaan)
Untuk tindakan pencegahan resiko
pekerjaan perbaikan atap dengan cara
memasang pijakan dengan ukuran lebar
lebih dari 30cm dan untuk penutup jendela
atap dipasang dengan struktur yang kuat

Office	Daegu Support Center for Foreign Workers	Daegu Seobu Administration of Employment and Labor	
		Foreign Workforce Division	Industrial Accident Prevention Division
Operation Hour	▶(Sun.~Thu.) 09:00 ~ 18:00	▶(Foreign) (Sun.~Thu.) 09:00 ~ 18:00 ▶(Main) (Mon.~Fri.) 09:00 ~ 18:00	▶ (Mon.~Fri.) 09:00 ~ 18:00
TEL	▶(Main) 053-654-9700 ▶(Indonesia) 053-54-9700+1 ▶(Foreign) 053-654-9700+2 ▶(사업주) 053-654-9700+3	▶(Foreign) 053-605-6574~6 ▶(Main) 1350	▶ 053-605-9169